



BRACHT LOHN

Professionelle Software für Lohn- und Gehaltsabrechnungen

www.brachtsoftware.de

Drei gute Gründe, für den Einsatz des Bracht LOHNs:

- ✓ Nutzen Sie eine professionelle, ITSG-zertifizierte Software mit vielen Zusatzmodulen auf aktuellem technologischen Stand.
- ✓ Genießen Sie einen persönlichen, fachkundigen und schnellen Support durch Lohnbuchhalter oder Programmierer.
- ✓ Profitieren Sie von individueller und flexibler Anpassung der Software an Ihre Bedürfnisse.



BRACHT
Software für Kaufleute



Funktionsbeschreibung

Der [Bracht LOHN](#) ist eine professionelle Software zur Erstellung der laufenden Lohn- und Gehaltsabrechnungen. Das Lohnprogramm ist geeignet für Betriebsgrößen von 1 bis 5000 Mitarbeitern und kann in Unternehmen fast aller Branchen eingesetzt werden.

Neben der Standardabrechnung bieten wir unten stehende Branchen-Module an. Grundsätzlich kann der Bracht LOHN an Ihre individuellen Bedürfnisse und Anforderungen angepasst werden. Sprechen Sie uns an!

Branchen-Module

MALERGEWERBE

Die Urlaubsansprüche in Tagen und Euro, das „Malerbrutto“, sowie die ZVK Beiträge werden errechnet und auf der Verdienstabrechnung gedruckt. Die Meldungen an die Urlaubskasse können elektronisch erstellt und übermittelt werden.

WFBM/BERUFSBILDUNGSWERKE

Wir haben den Bracht LOHN an die Besonderheiten der Werkstätten für Menschen mit Behinderung angepasst und bieten neben der Lohn- und Gehaltsabrechnung auch die Bracht LEISTUNGSABRECHNUNG für die Abrechnung mit den Kostenträgern an.

ÖFFENTLICHER DIENST

Abrechnung des TVÖD mit ZVK. Darüber hinaus können firmenspezifische Tarifierungen abgerechnet werden.



Leistungsumfang

Der Standard Leistungsumfang ist zum Zweck der Anwenderfreundlichkeit bewusst übersichtlich geblieben. Der Bracht LOHN kann daher in Ihrem Unternehmen einfach, schnell und mit sehr geringem administrativen Aufwand installiert werden. Auch die Einarbeitungszeit der Lohnbuchhalter fällt verhältnismäßig kurz aus, da alle Eingabemasken intuitiv bedienbar sind.

Leistungsumfang (1)

ADMINISTRATION

- Lizenzinformationen
- Verwaltung verschiedener Konfigurationen (Datenbanken/SQL-Server)
- Benutzerverwaltung mit Passwort- und Rechtevergabe
- Datenbankpflege
- Datenbank kopieren/sichern
- Support per Internetsitzung

STAMMDATEN UND FUNKTIONEN

- Mandanten
- Arbeitstage
- Betriebsstätten
- Zertifikatsverwaltung ITSG und ELSTER
- Kostenarten
- Kostenstellen
- Krankenkassen
- Automatische Aktualisierung von Umlagesätzen und Beitragssätzen
- Lohnarten und Lohnartenparameter
- SV-Regelungen

- Dauerlohnarten
- Summen- und Tagesspeicher
- Intelligente Lohnarten mit Rechenfunktionen, Parametern und Durchschnittsberechnung
- Automatische Lohnparameter für Zuschuss Mutterschaftsgeld, AföG oder Heimkostenabzüge
- Mitarbeiter (Wiedereintritte sind möglich)
- ELStAM Verwaltung
- Überweisungsarten für Lohnzahlungen, Darlehen, VWL, Pfändung, sonstige Abzüge



Leistungsumfang

Leistungsumfang (2)

VERARBEITUNG

- Abrechnung von Stundenlöhnen, Gehältern, Prämien, Sachbezügen, Zuschlägen etc.
- Ausdruck der Verdienstabrechnung oder verschlüsselter Email-Versand*
- Urlaubsverwaltung
- Rückrechnung einzelner Mitarbeiter und Monate bis April des Vorjahres
- Lohnabrechnung und Rückrechnungen beliebig oft korrigierbar
- Rückrechnungen werden im laufenden Monat verarbeitet und gebucht
- Erinnerungsfunktion mit Terminen für Geburtstage, Stammdatenänderungen etc.
- Monatsabschluss

- Netto/Brutto-Hochrechnung unter Berücksichtigung von steuerfreien Zuschlägen und Fremdeinkommen
- Automatische Berechnung Sonntags-, Feiertags- und Nachtzuschläge
- Kurzarbeitergeld – integrierte Berechnung*
- Verwaltung von Wertguthaben für Jahresarbeitszeit und Lebensarbeitszeit*
- Altersteilzeitabrechnung
- Arbeitsbescheinigungen (Modul BEA)*
- SV-Meldungen
- EEL-Bescheinigungen
- Erstellung/Versand/Stornierungen
- AAG-Anträge Erstellung/Versand/Stornierung
- Protokolle aller Meldungen, auch für zurückliegende Zeiträume

ZAHLUNGSVERKEHR

- Abschlagszahlungen
- Lohnüberweisungen Mitarbeiter inkl. VWL-Verträge, Pfändungen etc.
- Überweisungen Krankenkassen
- Überweisungen an das Finanzamt
- Überweisung an ZVK*
- Überweisungsprotokoll
- Scheckschreibungen für Zahlungen an Mitarbeiter (alternativ)
- Barzahlerliste für Zahlungen an die Mitarbeiter (alternativ)
- SEPA-Datei-Erstellung



Leistungsumfang

Leistungsumfang (3)

MONATSAUSWERTUNGEN

- LohnJournal
- Lohnsteueranmeldung
- Beitragsabrechnung
- Beitragsschätzung, -versand
- Beitragsnachweise
- Endgültige Beiträge ermitteln
- Umlageliste
- Kostenliste
- Buchungsbeleg für FIBU
- Lohnsteuerbescheinigungen
- Barzahlerliste
- Liste Lohnzahlungen
- Liste Überzahlungen

SONDERAUSWERTUNGEN

- WfbM-Beitragsersatzung §179(1) SGB 6*
- Urlaubsliste
- Abgerechnete Stunden
- Abgerechnete Überstunden
- Lohnartenabsummierung
- Krankheitstage
- Lohnarten nach Mitarbeitern
- Kostenliste pro Mitarbeiter
- KUG-Abrechnungsliste
- Jubiläumsliste
- Geburtstagsliste
- Weitere individuelle Auswertungen

JAHRESAUSWERTUNGEN

- Lohnkonten
- Jahres-LohnJournal
- Flexikonten
- Gesamt Brutto Liste
- Berufsgenossenschaftsliste

SCHNITTSTELLEN

- GDPdU-Schnittstelle Lohnsteuerprüfungen
- Buchungsschnittstelle FIBU
- Dokumentenmanagement-Systeme
- Export der Auswertungen PDF-Datei /Excel
- Bruttolohnschnittstellen**
- Datenübernahme aus Zeiterfassungssystemen**

*Leistungen sind nicht im Standardumfang enthalten. Zusatzmodul ist zu erwerben.

**Leistungen können an die individuellen Anforderungen angepasst werden und richten sich nach dem konkreten Bedarf im Unternehmen.



BRACHT
Software für Kaufleute

Support, schnell und fachkundig

Ob es sich um Anwenderfragen, organisatorische Beratung oder grundsätzliche Probleme der elektronischen Meldeverfahren handelt; entscheidend ist die Erreichbarkeit des Supports und seine Reaktionszeit.

- ✓ Alle Supportmitarbeiter sind auch Lohnbuchhalter.
- ✓ Unser Support stellt innerhalb von Sekunden per Fernwartung eine Verbindung zu Ihrem Computer her und unsere Mitarbeiter unterstützen Sie direkt bei Ihrer Arbeit am PC.
- ✓ Updates zur Problembeseitigung erfolgen innerhalb weniger Stunden.
- ✓ Die Kosten für den Anwender-Support und regelmäßige Updates mit allen gesetzlichen Änderungen sind in der Softwarepflege enthalten.
- ✓ Ein Update nimmt nicht mehr als 2 Minuten Ihrer Zeit und einen Mausklick in Anspruch.

Keine andere EDV-Anwendung ist mehr gesetzlichen Änderungen ausgesetzt als die Lohn- und Gehaltsabrechnung.

Die Hersteller von Lohn-Software stehen ständig vor der Herausforderung, das Programm grundlegend anpassen zu müssen. Seien es Veränderungen bei der Beitragsberechnung, die der Kunde direkt erfährt oder Anpassungen an den elektronischen Meldeverfahren, die für den Kunden unbemerkt bleiben. Daher ist ein guter Support unverzichtbar.

Unsere Kunden sind uns treu, da wir Sie herausragend bedienen und das versprechen wir auch Ihnen!

Claudia Bracht
Geschäftsführerin Bracht GmbH

Werner Bracht
Geschäftsführer Bracht GmbH



BRACHT
Software für Kaufleute

Beratung und Individualisierung

BERATUNG

...ist für uns Dialog zwischen Partnern. Bevor Sie sich für unsere Software entscheiden, sprechen wir mit Ihnen über Ihre Anforderungen und Wünsche. Wir beraten Sie bei Bedarf, wie wir Ihre Daten optimal aus Ihrem vorhandenen EDV-System übernehmen können. Gemeinsam mit Ihnen analysieren wir, wie wir unsere Software an Ihre EDV-Umgebung anbinden und Schnittstellen sowie Arbeitsabläufe optimieren können. Damit stellen wir sicher, dass die neue Software Sie bestmöglich unterstützt und perfekt zu Ihrem Unternehmen passt. Denn für uns steht fest: Wenn Sie zufrieden sind, sind wir es auch.

INDIVIDUALPROGRAMMIERUNG

...besteht bei uns aus passgenauen Lösungen. Wir entwickeln Software für Sie, die wir exakt auf die speziellen Anforderungen Ihres Unternehmens maßschneidern können. Die Basis unserer Programme ist zum Zweck der Anwenderfreundlichkeit bewusst übersichtlich geblieben – mit dem Vorteil: Unsere Software kann in jedem Unternehmen einfach, schnell und mit sehr geringem administrativen Aufwand eingesetzt werden. Sprechen Sie uns an. Wir erstellen Ihnen ein passgenaues Angebot entsprechend Ihrer zusätzlichen Anforderungen.

Die Benutzeroberfläche

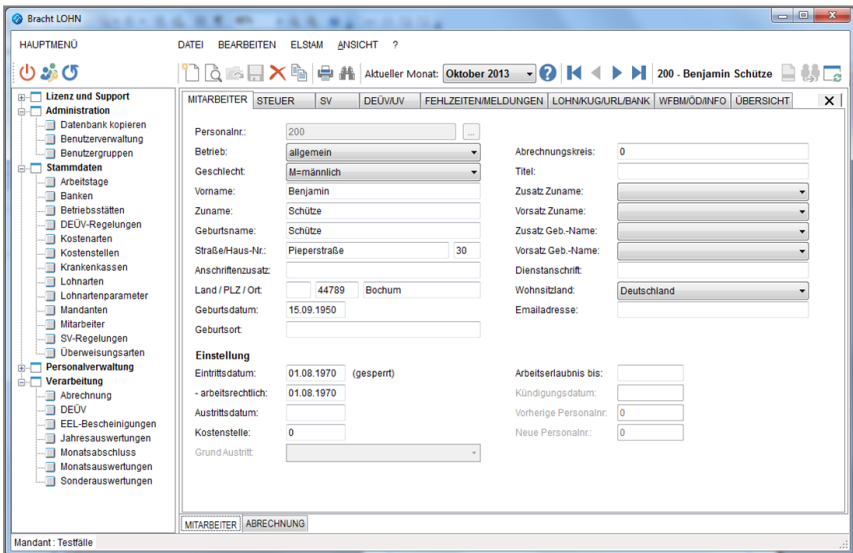

Bracht LOHN

HAUPTMENÜ DATEI BEARBEITEN ELSHAM ANSICHT ?

Aktueller Monat: Oktober 2013

200 - Benjamin Schütze

Mitarbeiter: STEUER SV DEÜVUV FEHLZEITENMELDUNGEN LOHNKUGUR/LBANK WFBMÖD/INFO ÜBERSICHT

Personaln.: 200

Betrieb: allgemein

Geschlecht: Männlich

Vorname: Benjamin

Zuname: Schütze

Geburtsname: Schütze

Straße/Haus-Nr.: Pieperstraße 30

Land / PLZ / Ort: 44789 Bochum

Geburtsdatum: 15.09.1950

Geburtsort:

Einstellung

Eintrittsdatum: 01.08.1970 (gesperrt)

- arbeitsrechtlich: 01.08.1970

Austrittsdatum:

Kostenstelle: 0

Grund Austritt:

Abrechnungskreis: 0

Titel:

Zusatz Zuname:

Vorsatz Zuname:

Zusatz Geb.-Name:

Vorsatz Geb.-Name:

Dienstanschrift:

Wohnsitzland: Deutschland

Emialadresse:

Arbeitserlaubnis bis:

Kündigungsdatum:

Vorherige Personaln.: 0

Neue Personaln.: 0

Mitarbeiter ABRECHNUNG

Mandant: Testfile

Alle Erfassungsmasken für Stammdaten und das Menü sind intuitiv bedienbar. Für Installation, Einrichtung und Schulung müssen daher maximal 2-3 Tage eingeplant werden, sofern der Anwender grundlegende Fachkenntnisse in der Lohn- und Gehaltsabrechnung mitbringt.

Testfile

Belgensteuer Grund 11

Heuerentzins 03/00

06/2006 - Geburtsdatum 11.09.1950

Regina Schlangbe

Flugplatzstr. 14

51145 Köln

Person Nr.: 702

Abrechnungsjahr

Oktober 2013

Abrechnungsjahr	Erste SV-Anwartschaft	Ausfallkassen
01.10.2013	01.07.2009	

Wahl	1	0	sonstige Lohnbuch
Stange 12	0	0	Vordr. Ehegatte

Ja	Nein	ohne
0	0	0

Montage	SV-Tage	Montage	Kontrolliert
0	30	0	0

Montage	Überstunde	Montage	Kontrolliert
0,00	0,00	0,00	0

Fehltag	Tätigkeit	Pen.-Ordnung	SV-Schlüssel
0,00	74022211	101	111

Bevorz.	KV-Prozent	SV-Kennzahl
0	15,75	2001 (Schwarz)

(Alle Beträge sind in EUR angegeben)

Bruttobehalt	SV ST GB	Tage	Stunden	Satz	Betrag
1	Gesamt	L	L	J	2.340,00
100	Druckversicherung § 843 EStG	L	L	J	200,00
140	Satzbeitrag PVM	L	L	J	200,00
311	EStG Lohnsteuer	E	E	J	400,00

Gesetzliche Abzüge	Monatsbetrag	Jahressumme
Gesamt Brutto	3.200,00	27.600,00
Steuerpflichtiges Brutto	2.970,00	24.800,00
Lohnsteuer	440,39	3.193,98
Sonderauszahlung	24,71	175,68
Kinderbonus	40,43	40,43
Passivkonto Lohnsteuer (Stglr AG)	0,00	200,00
Passivkonto Solidarzuschlag (Stglr AG)	0,00	11,00
Passivkonto Kirchensteuer (Stglr AG)	0,00	14,00
Sonderauszahlung	2.970,00	24.800,00
Kontrolliert	240,14	1.970,41
Flugversicherungsbetrag	37,87	305,43
Sonderauszahlung	2.970,00	24.800,00
Bevorzugungsbetrag	280,47	2.272,94
Sonderauszahlung	2.970,00	24.800,00
Arbeitgeberzuschlag	44,90	360,43
Nettoeheliche	2.108,00	16.427,15

Anzahlung	Monatsbetrag	Jahressumme
80	Abzug Druckversicherung	-200,00
141	Abzug Satzbeitrag PVM	-200,00
Auszahlung	1.910,00	16.027,15

Bracht LOHN 2013, Release 0100210
Ihre persönlichen Daten sind für die Abrechnung im Computer gespeichert worden. (Pkt. 2011 B020) Druckzeit: 10.09.2013 12:42:28



Zertifizierung ITSG

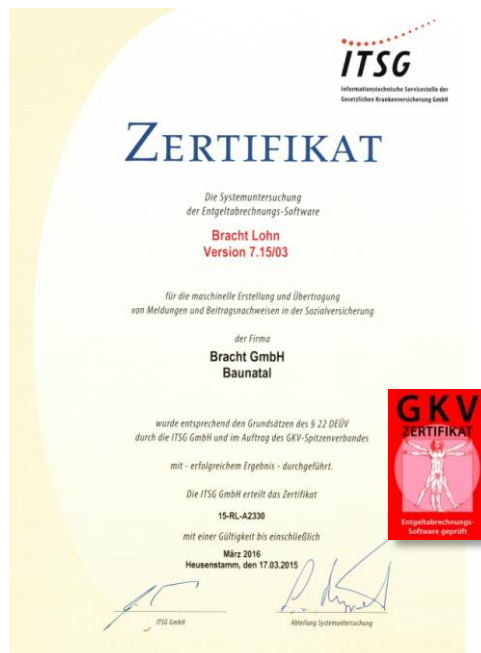

Jede Software für Lohn- und Gehaltsabrechnungen, die Sozialversicherungsmeldungen und Beitragsnachweise elektronisch übermittelt, muss von den Krankenkassen systemuntersucht und zertifiziert werden. Diese Aufgabe wurde von den Krankenkassen an die ITSG übertragen. Der Bracht LOHN ist bereits seit dem Jahr 1998 zertifiziert und wird jedes Jahr der Qualitätskontrolle unterzogen. Das Zertifikat umfasst zurzeit folgende Module:

- ✓ Basismodul/Grundmodul Standardanforderungen
- ✓ Abrechnungsunabhängige Meldungen*
- ✓ Abrechnung für Menschen mit Behinderung in geschützten Einrichtungen*
- ✓ Altersteilzeit (altes Verfahren)*
- ✓ Altersteilzeit (neues Verfahren)*
- ✓ Flexible Arbeitszeitmodelle
- ✓ Kurzarbeitergeld*
- ✓ Beitragsberechnung für Zukunftssicherungsleistungen*
- ✓ Sofortmeldungen nach § 28a Absatz 4 SGB IV*
- ✓ Abrechnung für Menschen mit Behinderung in Integrationsprojekten*
- ✓ Entgeltbescheinigungen zur Berechnung von Sozialleistungen und Mitteilungen über Vorerkrankungen
- ✓ Maschinelle Erstellung und Übermittlung der Meldungen und Beitragsnachweise für Zahlstellen*
- ✓ Elektronische Arbeitsbescheinigungen der Bundesagentur für Arbeit (BEA-Verfahren)

* Zusätzliche Qualitätsmerkmale/erhöhte Verfahrenssicherheit



Systemvoraussetzungen

BETRIEBSSYSTEME	<ul style="list-style-type: none">• Microsoft Windows Vista• Microsoft Windows 7• Microsoft Windows 8• Microsoft Windows Server 2008• Microsoft Windows Server 2012
DATENBANK	<ul style="list-style-type: none">• Microsoft SQL Server 2008• Microsoft SQL Server 2008 R2• Microsoft SQL Server 2012• Microsoft SQL Server 2014• (Es kann jeweils der kostenlose SQL-Server Express verwendet werden)
HARDWARE	<ul style="list-style-type: none">• Ab Pentium 4, Arbeitsspeicher ab 1 GB, Bildschirmauflösung empfohlen mindestens 1280 x 1024 Bildpunkte
PERIPHERESOFTWARE	<ul style="list-style-type: none">• Microsoft .NET Framework Version 4.0 (wird bei Bedarf mitgeliefert)
INTERNETZUGANG	<ul style="list-style-type: none">• Für die Fernwartung, den Versand/Empfang der SV-Meldungen und Steuerdaten sowie die automatische Updatefunktion empfehlen wir einen DSL-Anschluss.

Alles aus einer Hand

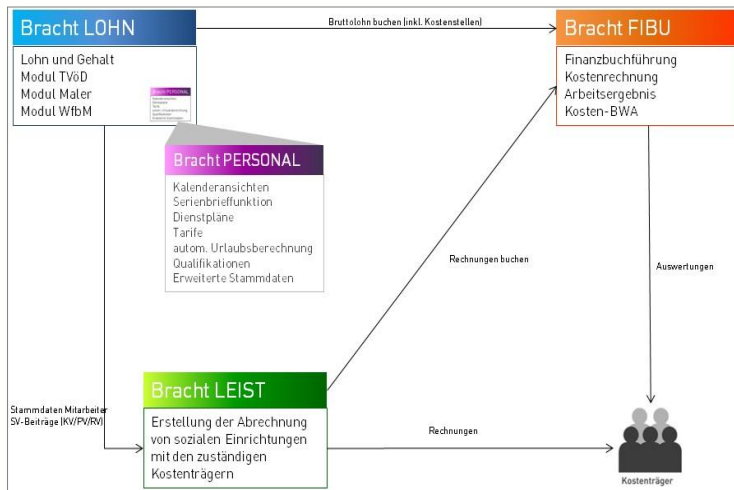

Unsere Personalverwaltung Bracht PERSONAL erweitert die Lohnsoftware um Auswertungen und Funktionen, die es Ihnen ermöglichen, die Daten Ihrer Mitarbeiter professionell und praxisnah zu organisieren. Durch die Integration in den Bracht LOHN erhalten Sie eine komplette HR-Software, die sich an Ihren Workflow anpasst.

Unsere Finanzbuchhaltung die Bracht FIBU übernimmt die Bruttolohn-Verbuchungen aus dem LOHN.

Die Bracht LEIST erstellt die Abrechnungen für die Kostenträger der WfbM. Die Sozialversicherungsbeiträge werden aus dem Bracht LOHN übernommen und um weitere Abrechnungsbestandteile wie z.B. Maßnahmenpauschalen, Tagespauschalen etc. ergänzt.

Kontakt



BRACHT
Software für Kaufleute

Haben Sie noch Fragen?
Rufen Sie uns an oder schreiben Sie uns eine E-Mail.

Bracht GmbH

Niedensteiner Str. 10
34225 Baunatal
Tel. +49 (0) 56 01 / 96 54 32
Fax. +49 (0) 56 01 / 96 54 34
E-Mail. info@brachtsoftware.de

Wir freuen uns auf Sie!